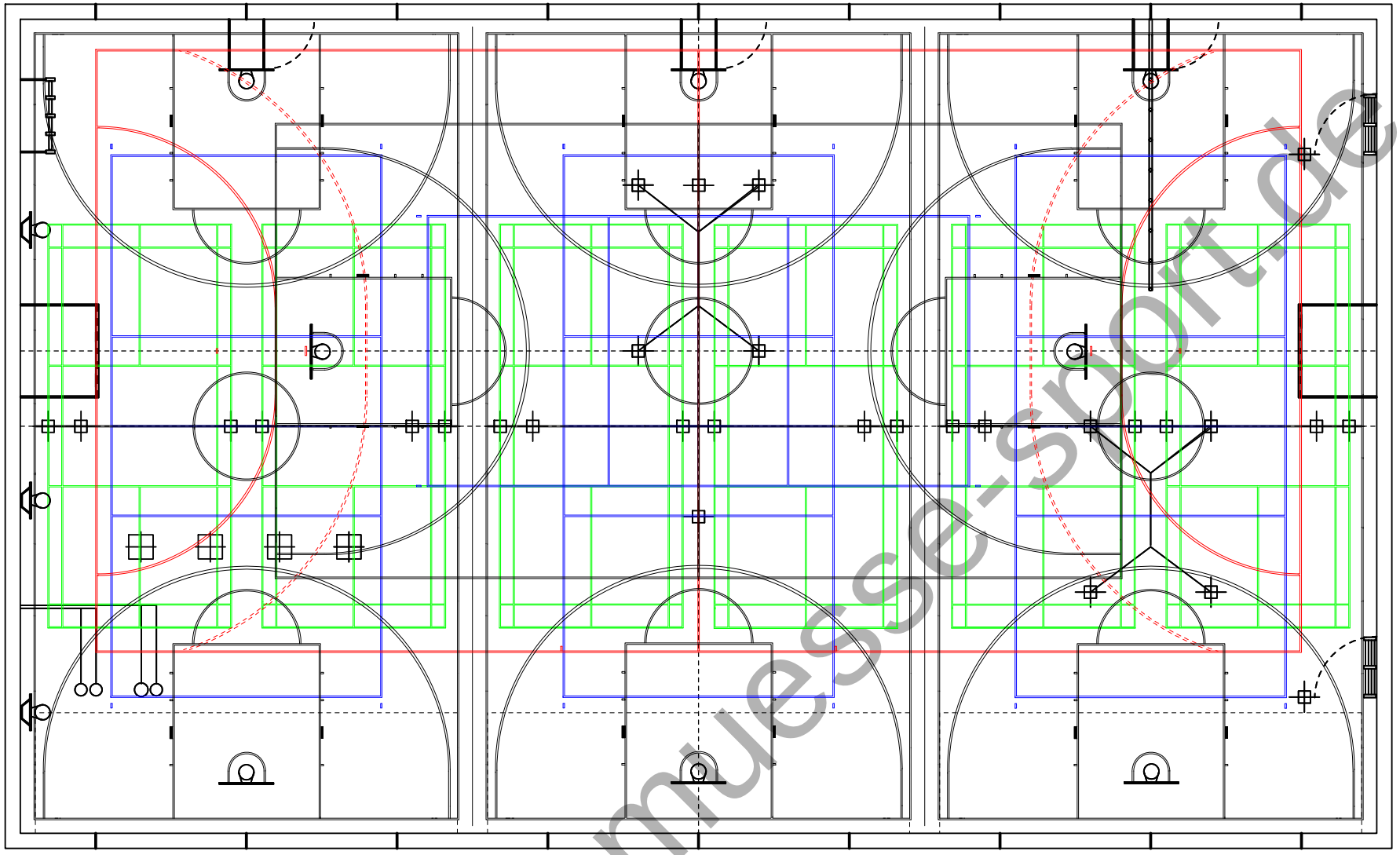

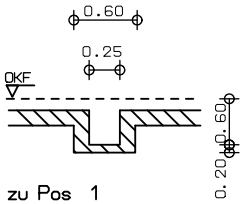

zu Pos 1

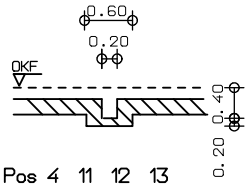

zu Pos 4 11 12 13

1 Hülsensteckreck

2 Klettertaue pro Tau 2000 N senkrecht 900 N waagerecht

3 Schaukelringe pro Paar 4530 N senkrecht 2140 waagerecht

4 Sprossenwand hochschiebbar

5 Gitterleiter 4-tlg. hochziehbar

6 Handballtore hochziehbar

7 Basketball Deckengestell hochziehbar 3000 N Eigenlast
Prüflast 3200 N senkrecht 900 N waagerecht

8 Basketball Querfeld hochziehbar (Last wie vor)

9 Basketball Wandgestelle seitlich schwenkbar

10 Basketball Wurfübungskorb

11 Volleyball

12 Badminton

13 Spanngerät

! ! Zeichnung von A2 auf A3 verkleinert

Masstab 1 2 3 4 5 6 7 8 9 10 11

Spielfeldmarkierungsvorschlag

Basketball - schwarz - 5 cm breit - 28 * 15 m / 26 * 14 m

Handball - rot - 5 cm breit - 40 * 20 m

Volleyball - blau - 5 cm breit - 18 * 9 m

Badminton - grün - 4 cm breit - 13,40 * 6,10 m

müsse sportgeräte
Werkzeugstraße 27 58093 Hagen-Halden
Tel 02331/9694-0 Fax 02331/9694-96

Datum	Name	Änderung

Maßstab	1 : 100	Plan Nr	SPH2745
Datum			
Name	M. Keller		

Geräteanordnungsplan

3-fach Sporthalle
27 * 45 m
mit Teleskoptribüne

Musterausstattung

www.muesse-sport.de